

# REPPE

IMMOBILIEN

## HISTORISCHES WOHN- UND GESCHÄFTSHAUS



© REPPE IMMOBILIEN GMBH. Präsentiert durch FLOWFACT 2017

**Property ID:**

3731

**Location:**

02742 Neusalza-Spremberg

**Property Type:**

Residential & Business Property

# REPE

<b>Year Built:</b>	1719
<b>Living Area (approx.):</b>	601.00 sqm
<b>Rentable Area (approx.):</b>	1,008.00 sqm
<b>Commercial Surface (approx.):</b>	407.00 sqm
<b>Purchase Price:</b>	€ 250,000.00
<b>Purchaser's Comission:</b>	5,95% incl. VAT.

# REPPE

IMMOBILIEN



© REPPE IMMOBILIEN GMBH. Präsentiert durch FLOWFACT 2017

# REPPE

IMMOBILIEN



© REPPE IMMOBILIEN GMBH. Präsentiert durch FLOWFACT 2017

# REPPE

IMMOBILIEN



© REPPE IMMOBILIEN GMBH. Präsentiert durch FLOWFACT 2017

# REPPE

IMMOBILIEN



© REPPE IMMOBILIEN GMBH. Präsentiert durch FLOWFACT 2017

# REPPE

IMMOBILIEN



© REPPE IMMOBILIEN GMBH. Präsentiert durch FLOWFACT 2017

# REPPE

IMMOBILIEN



© REPPE IMMOBILIEN GMBH. Präsentiert durch FLOWFACT 2017



# REPPE

IMMOBILIEN



Hotel Ratskeller, Neusalza-Spremberg  
Gut bürgerliches Haus. Besitzer: Hans Erxleben



© REPPE IMMOBILIEN GMBH. Präsentiert durch FLOWFACT 2017

# REPPE

IMMOBILIEN

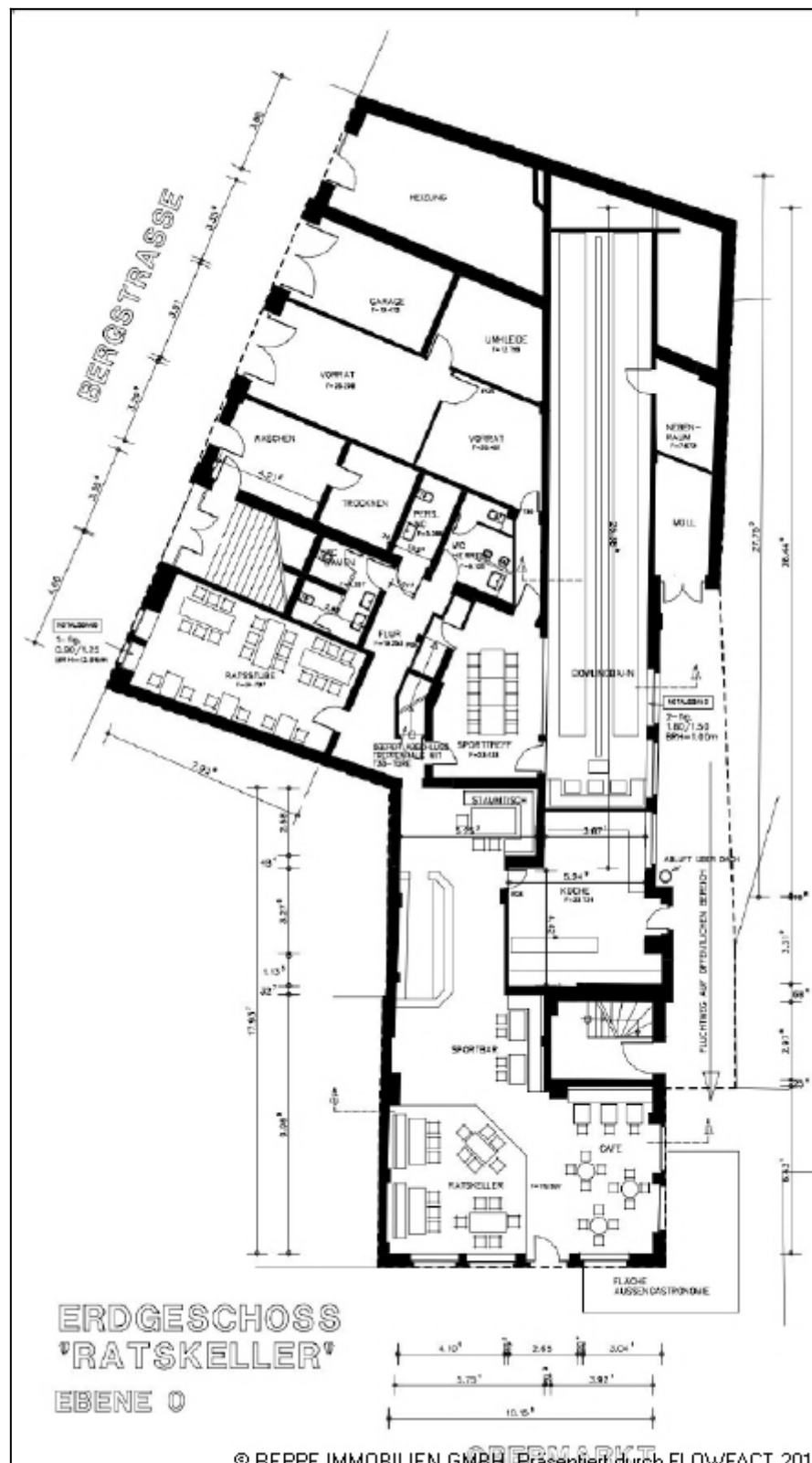

# REPPE

IMMOBILIEN

## OBERGESCHOSS

### WOHNUNG 1+2

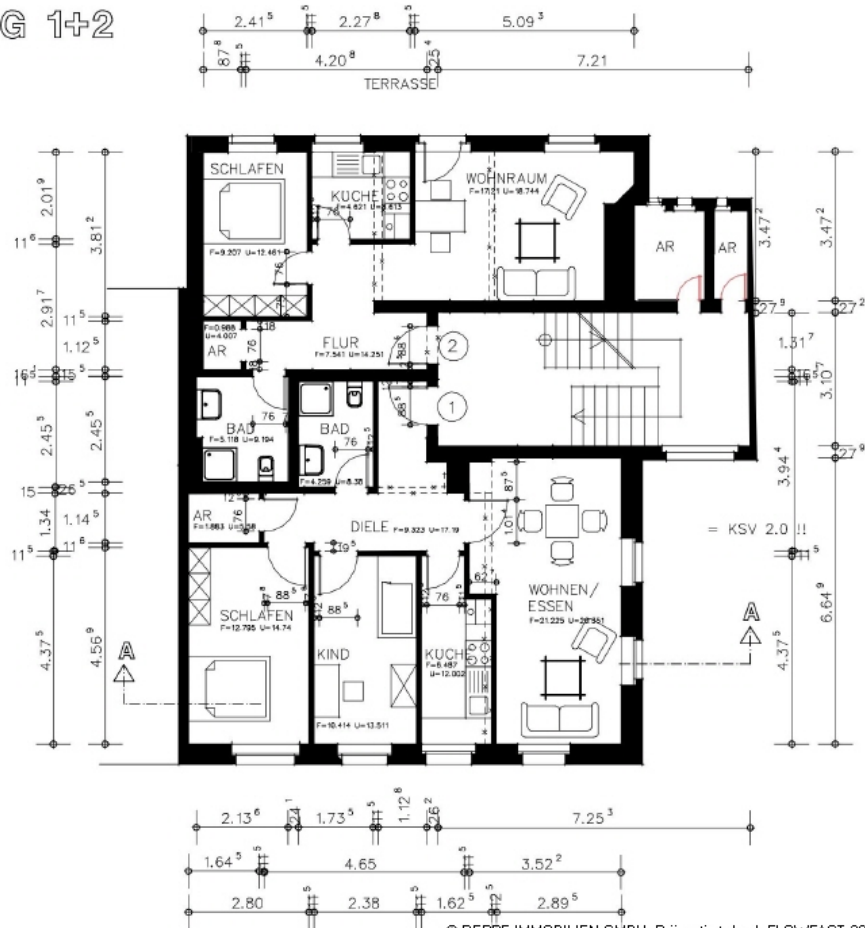

# REPPE

IMMOBILIEN

## DACHGESCHOSS

WOHNUNG 3+4

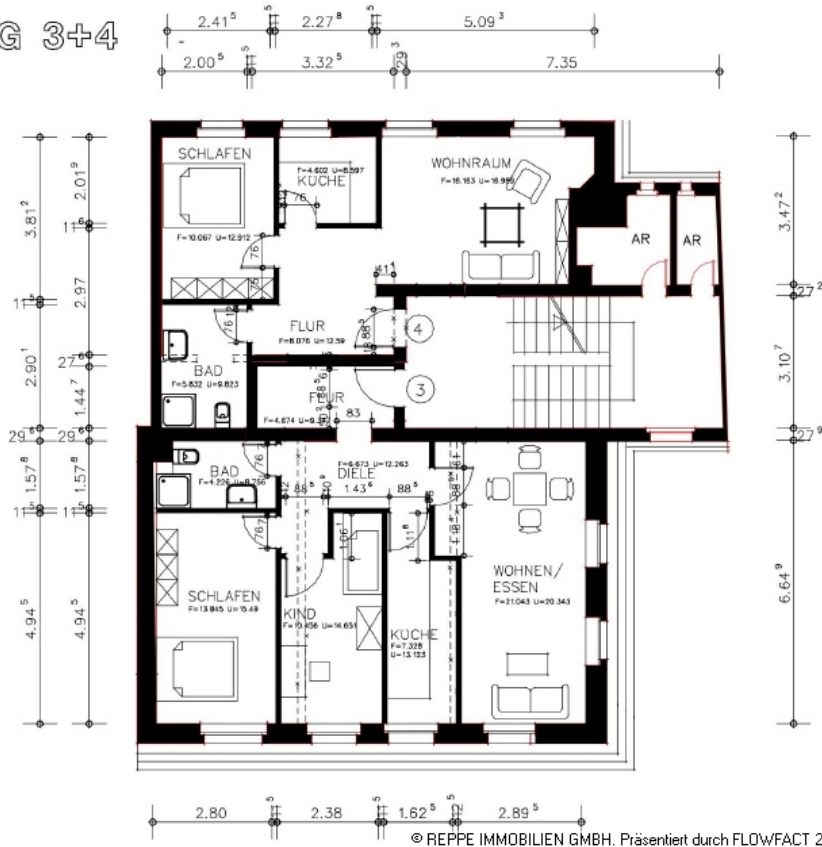

# REPPE

IMMOBILIEN

## EBENE 1 OBERGESCHOSS SAAL

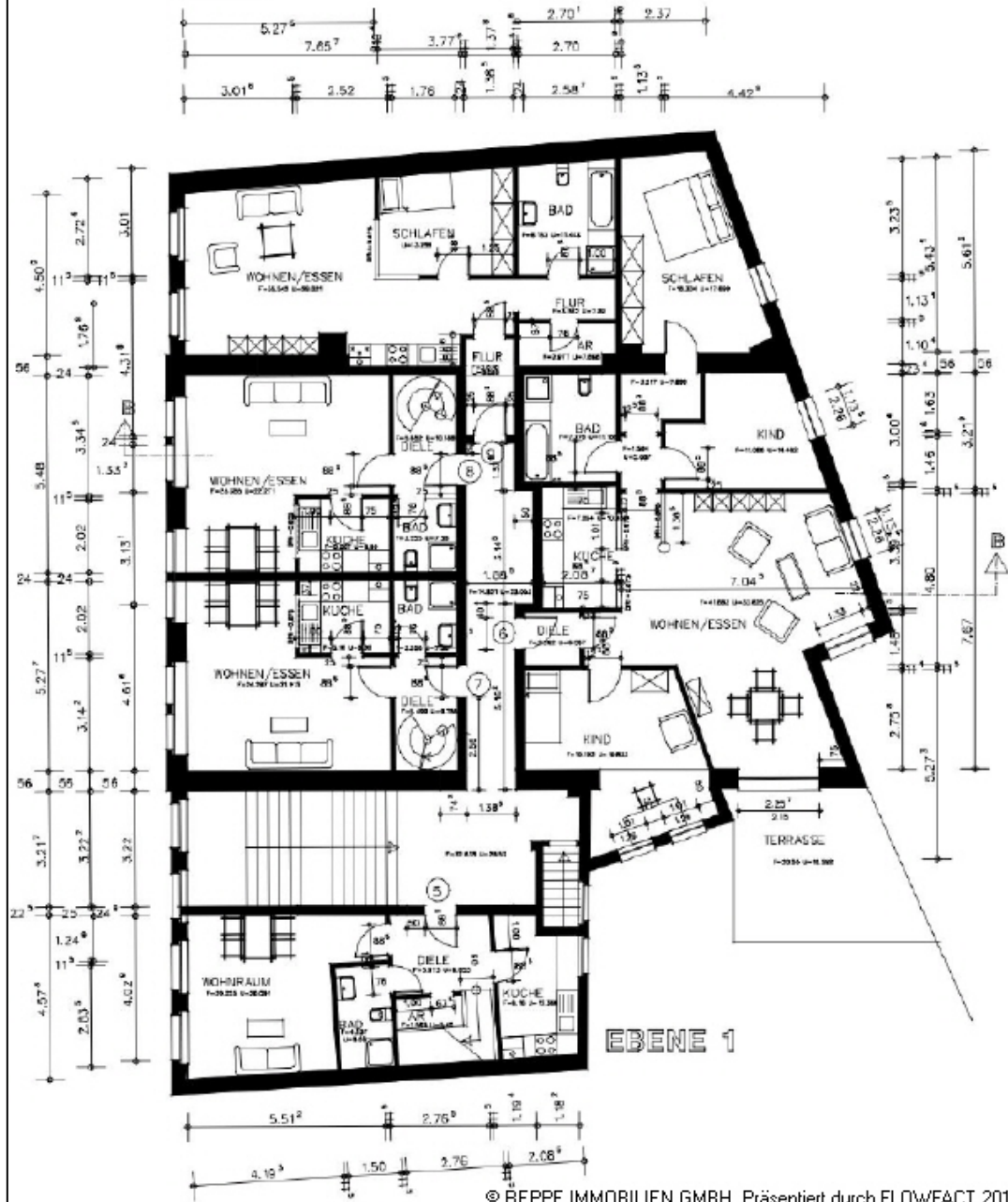

# REPPE

IMMOBILIEN

## EBENE 2 WOHNUNG 7+8

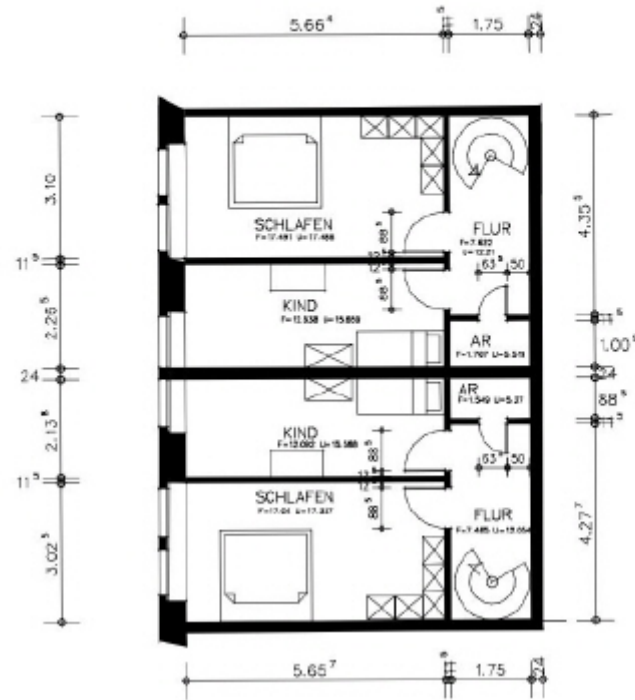

## EBENE 2 WOHNUNG 5

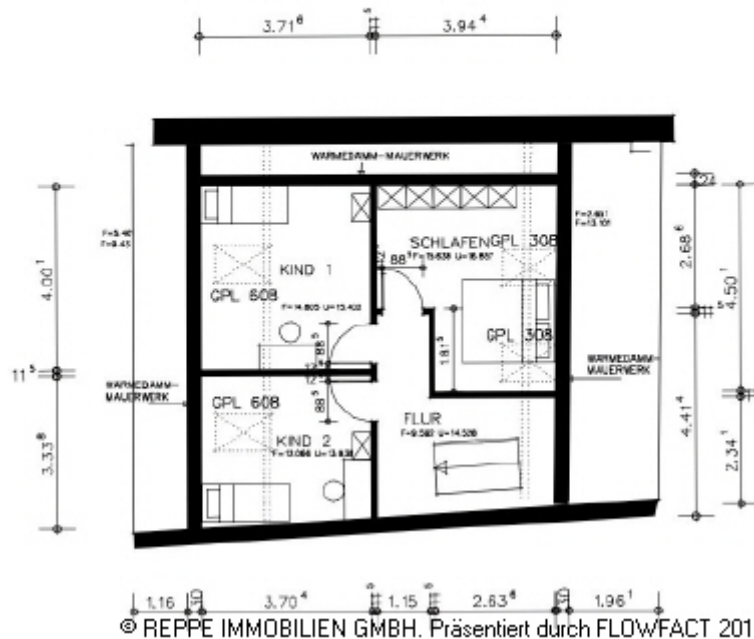

# REPPE

IMMOBILIEN

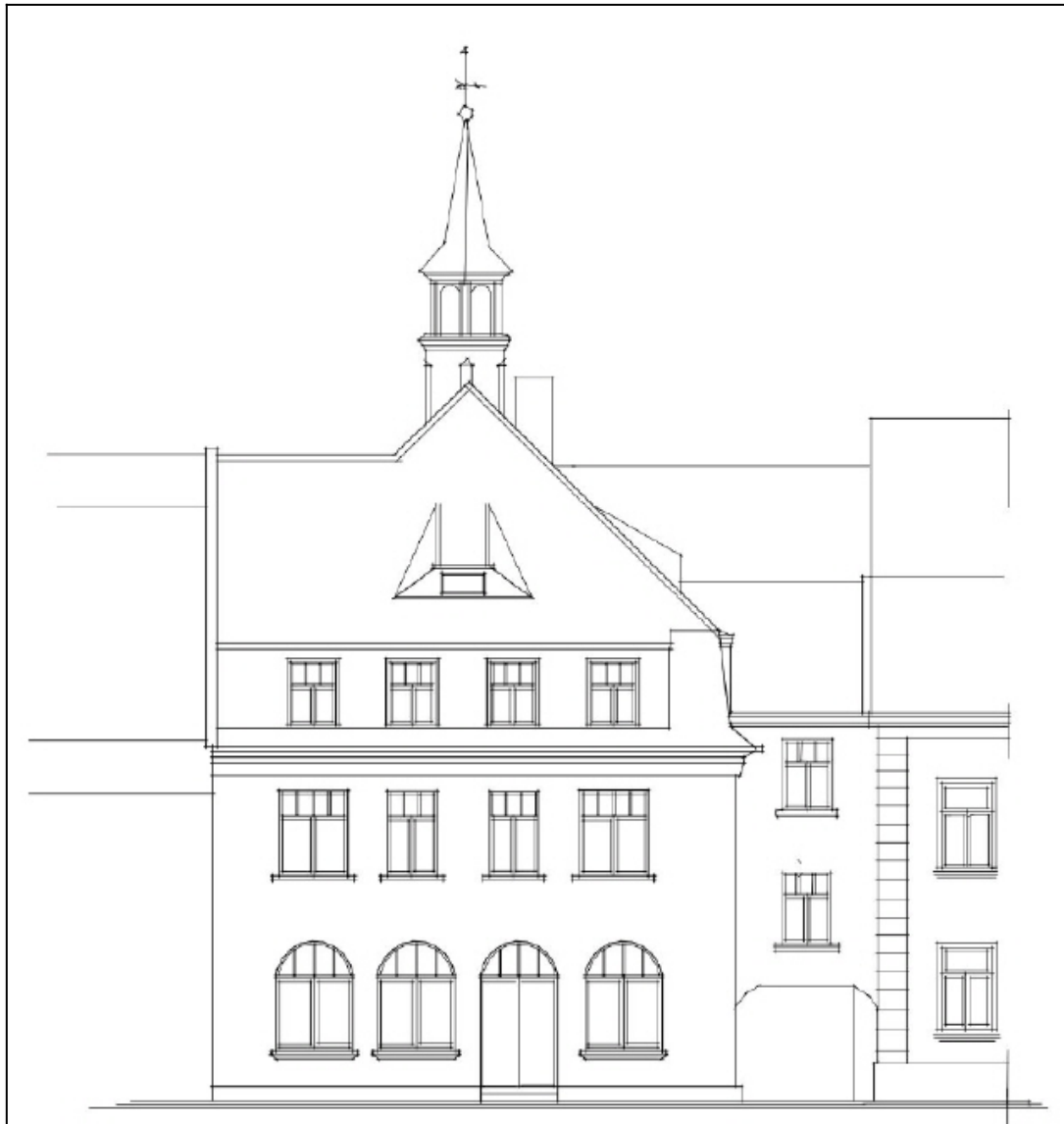

ANSICHT OBERMARKT

© REPPE IMMOBILIEN GMBH. Präsentiert durch FLOWFACT 2017

# REPPE

IMMOBILIEN

