

EINFAMILIENHAUS MIT EINLIEGERWOHNUNG



© REPPE IMMOBILIEN GMBH. Präsentiert durch FLOWFACT 2017

| | |
|--------------------------------|---------------------|
| Property ID: | 3789 |
| Location: | 02692 Großpostwitz |
| Property Type: | Single-Family House |
| Year Built: | 2001 |
| Total Rooms: | 6 |
| Living Area (approx.): | 181.00 sqm |
| Plot Surface (approx.): | 870.00 sqm |
| Usable Area (approx.): | 17.00 sqm |
| Purchase Price: | € 280,000.00 |
| Purchaser's Commission: | 3,57 % incl. VAT. |

REPPE

IMMOBILIEN



© REPPE IMMOBILIEN GMBH. Präsentiert durch FLOWFACT 2017



© REPPE IMMOBILIEN GMBH. Präsentiert durch FLOWFACT 2017

REPPE

IMMOBILIEN



REPPE

IMMOBILIEN



REPPE

IMMOBILIEN



REPPE

IMMOBILIEN



REPPE

IMMOBILIEN



© REPPE IMMOBILIEN GMBH. Präsentiert durch FLOWFACT 2017

REPPE

IMMOBILIEN

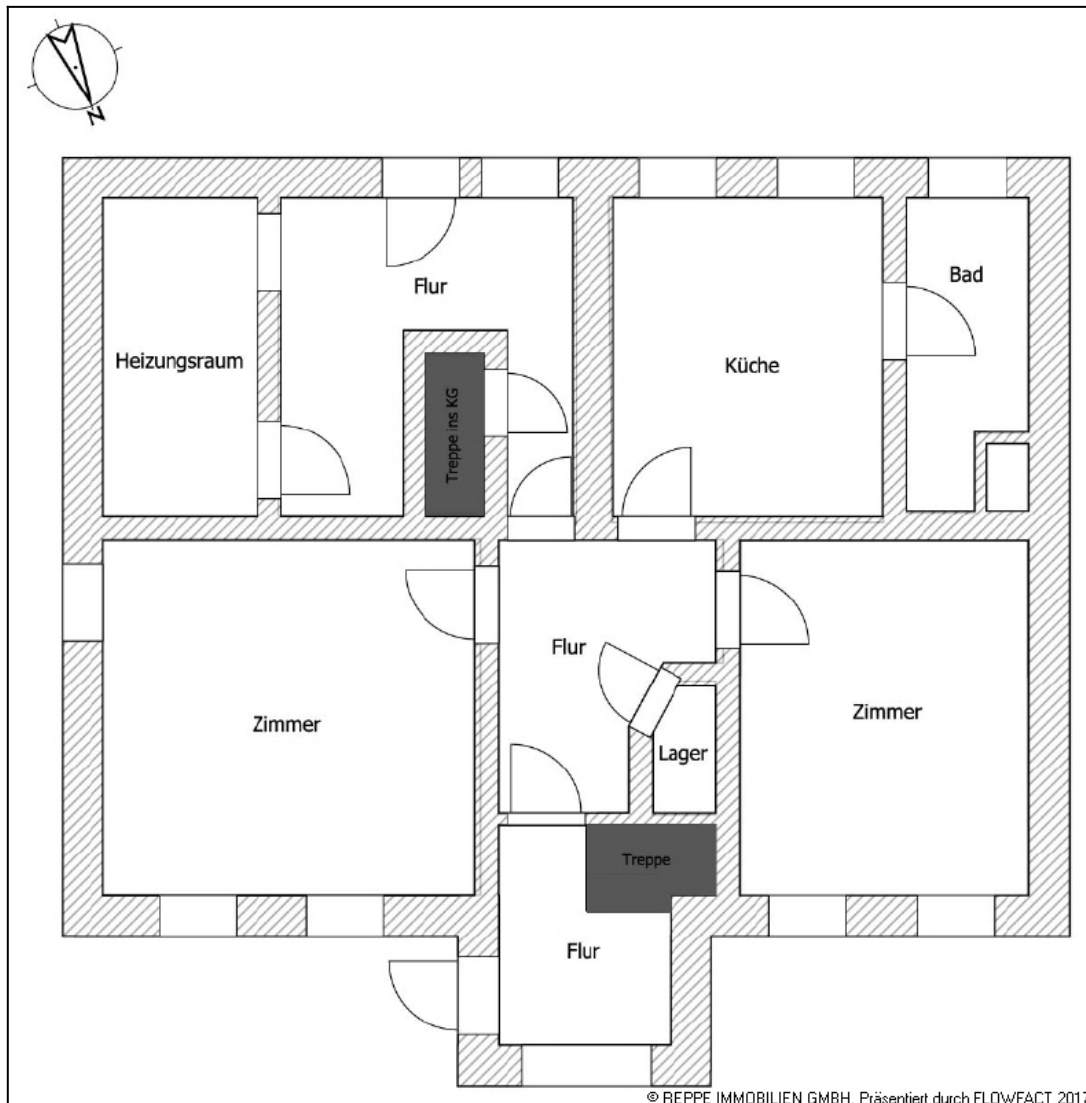

REPPE

IMMOBILIEN

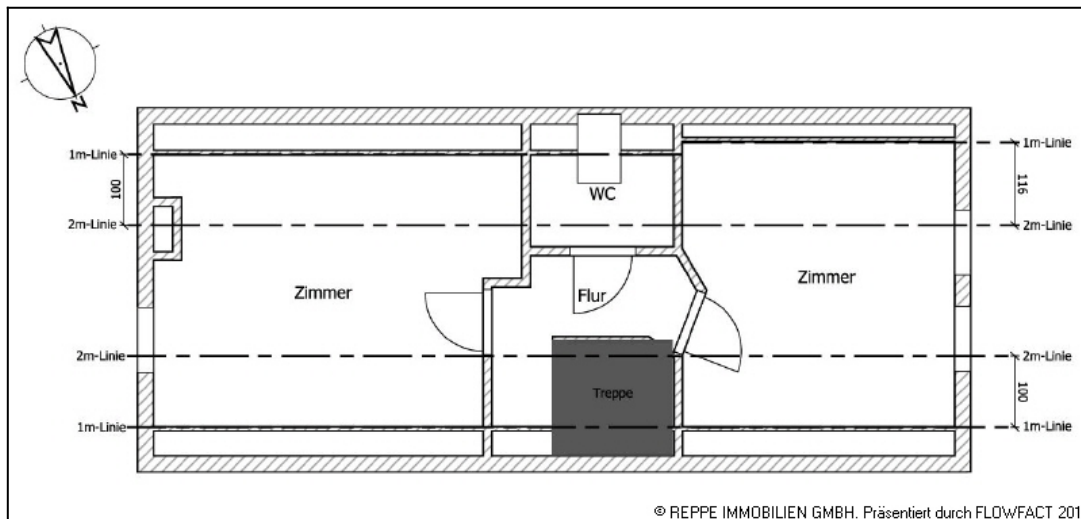
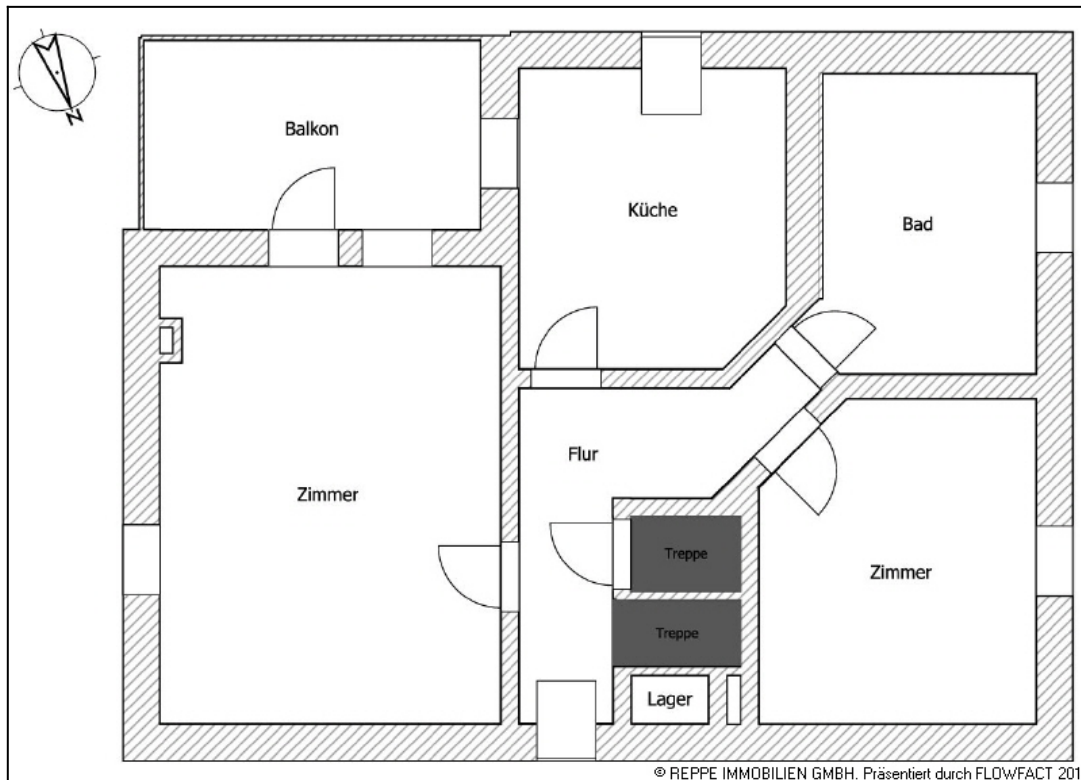

REPPE

IMMOBILIEN

