

EHEMALIGES INDUSTRIEAREAL



Property ID:	3107
Location:	01920 Steina
Property Type:	Renditeobjekt
Year Built:	1927
Plot Surface (approx.):	5,210.00 sqm
Rentable Area (approx.):	3,430.00 sqm
Purchase Price:	€ 820,000.00
Purchaser's Commission:	5,95% incl. VAT.

REPPE

IMMOBILIEN



REPPE

IMMOBILIEN



REPPE

IMMOBILIEN



© REPPE IMMOBILIEN GMBH. Präsentiert durch FLOWFACT 2017

REPPE

IMMOBILIEN



© REPPE IMMOBILIEN GMBH. Präsentiert durch FLOWFACT 2017

REPPE

IMMOBILIEN



REPPE

IMMOBILIEN



REPPE

IMMOBILIEN

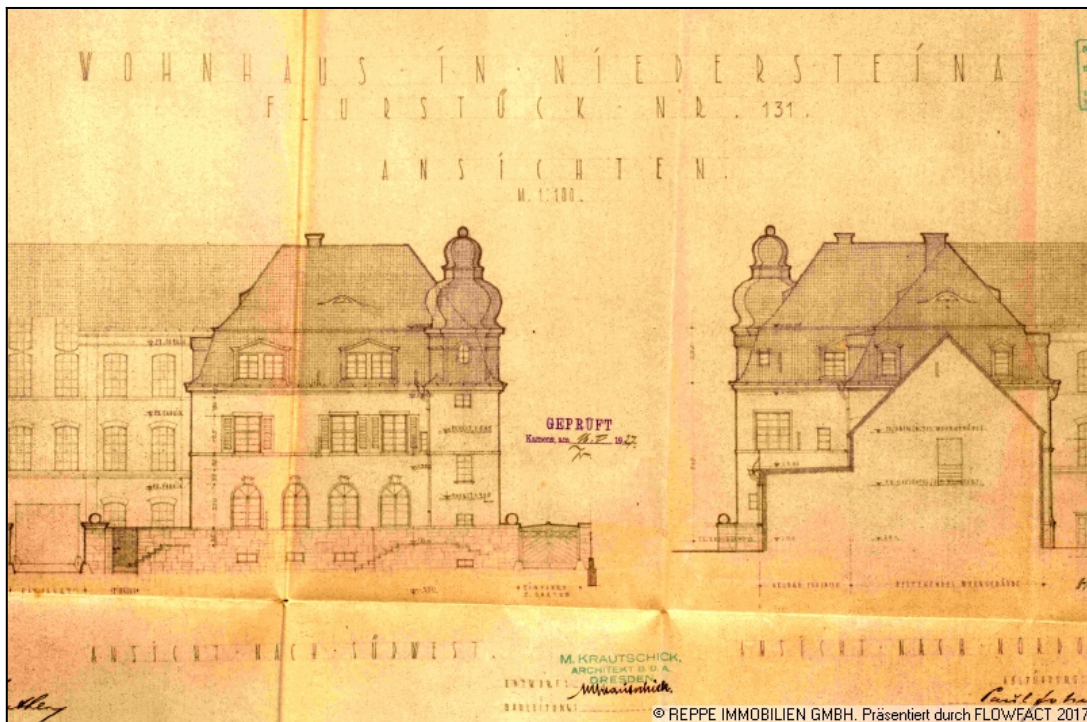
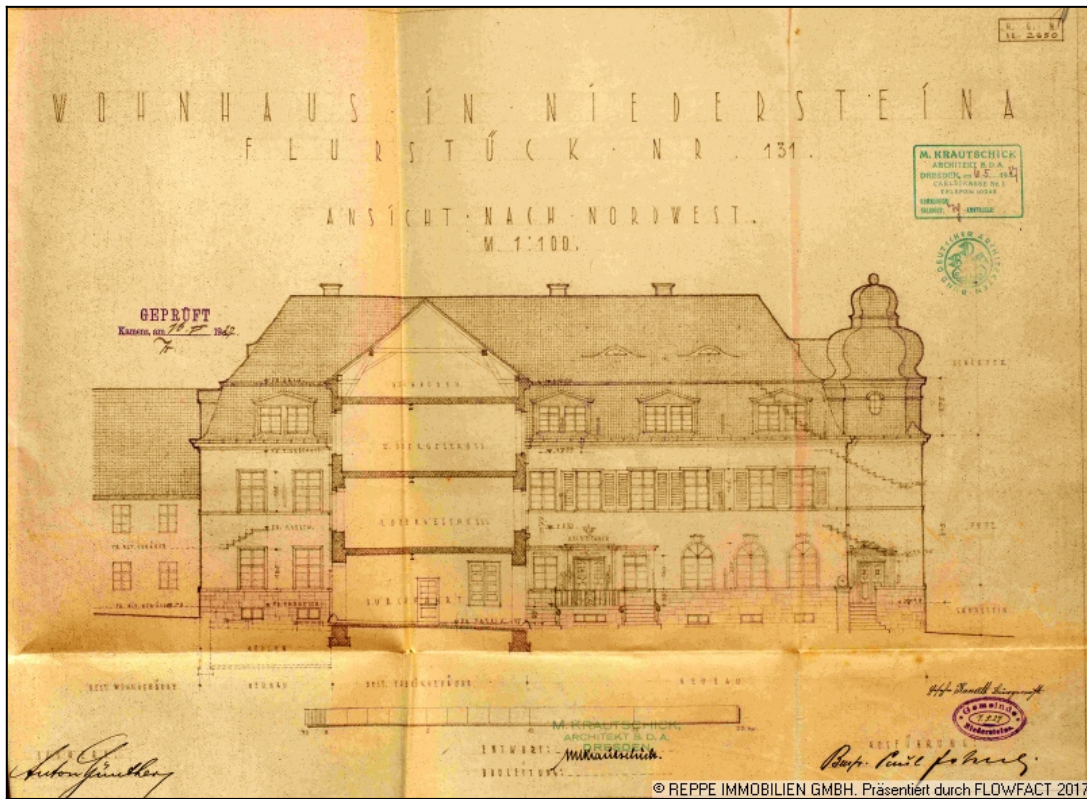

REPPE

IMMOBILIEN

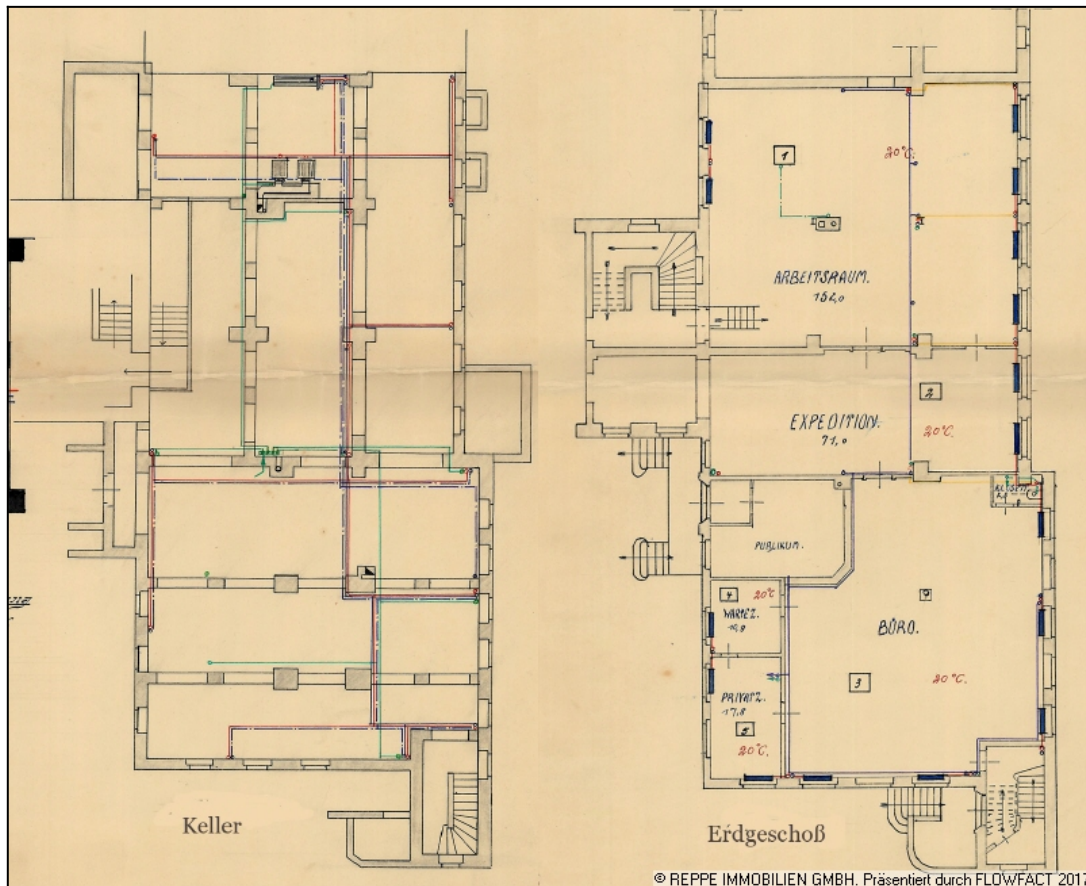

REPPE

IMMOBILIEN

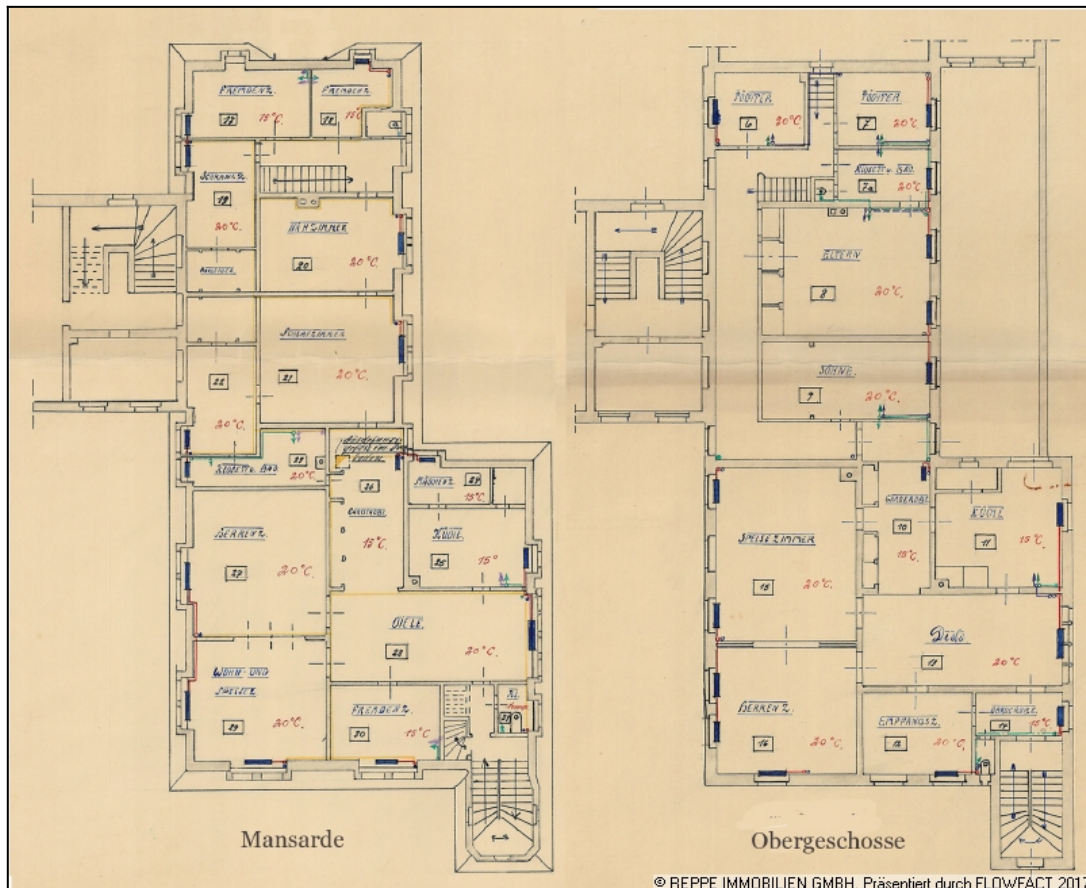

REPPE

IMMOBILIEN

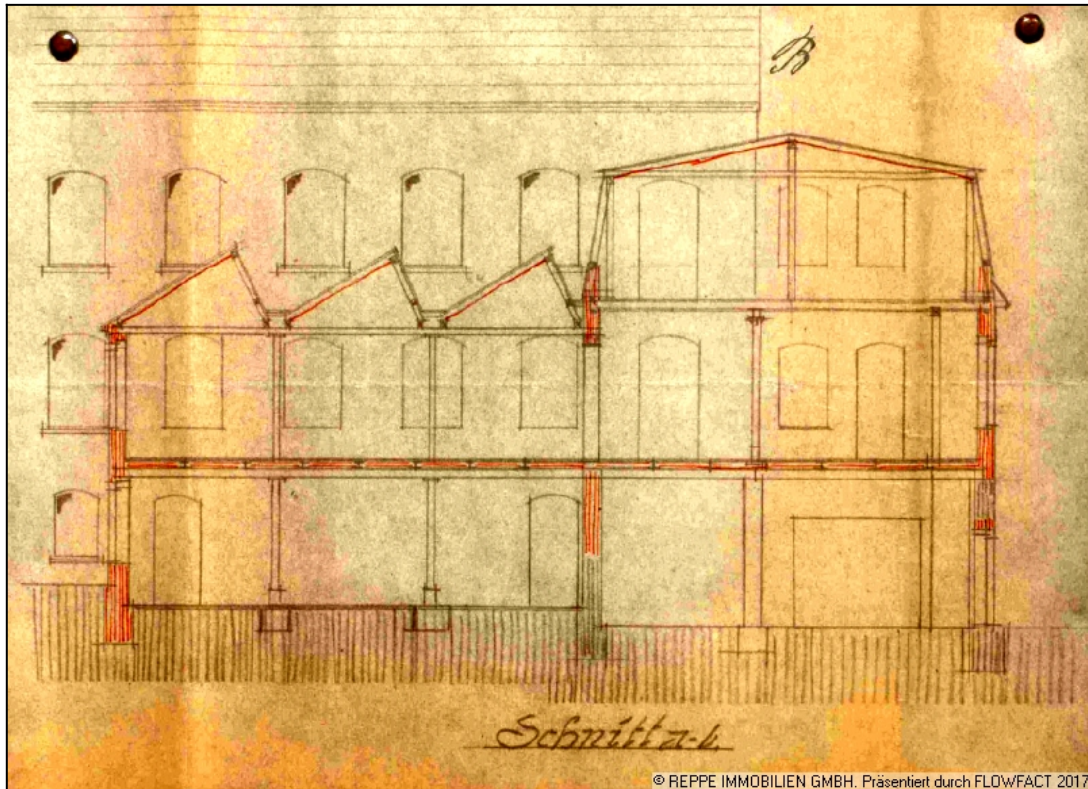

© REPPE IMMOBILIEN GMBH. Präsentiert durch FLOWFACT 2017

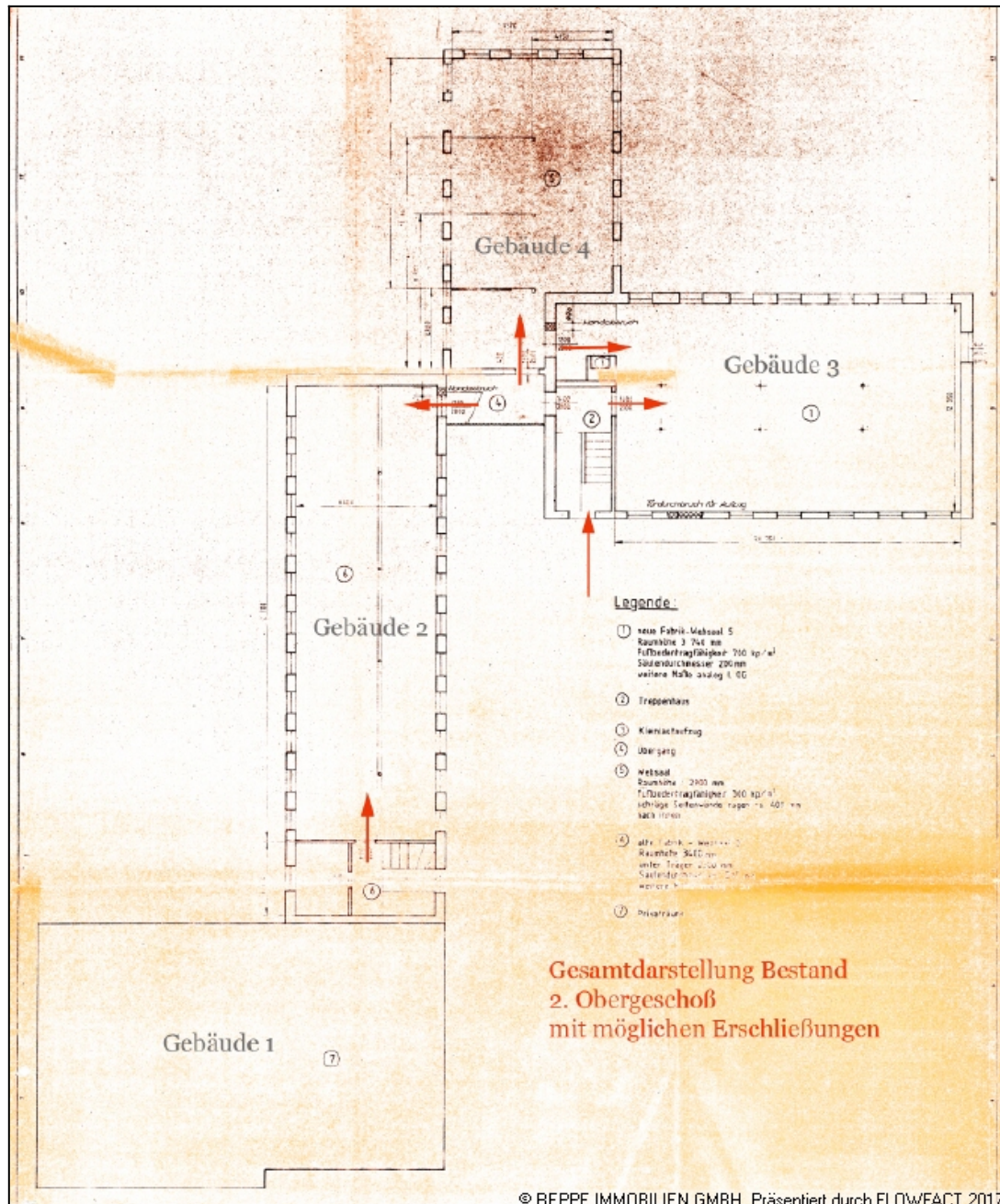

REPPE

IMMOBILIEN



Vermessungsverwaltung des Freistaates Sachsen
Landkreis Bautzen
Macherstraße 55
01917 Kamenz

Auszug aus dem Liegenschaftskataster

Liegenschaftskarte 1:1000

Erstellt am 26.01.2021

Flurstück: 131/4
Gemarkung: Niedersteina (5304)

Gemeinde: Steina
Kreis: Landkreis Bautzen

5674098

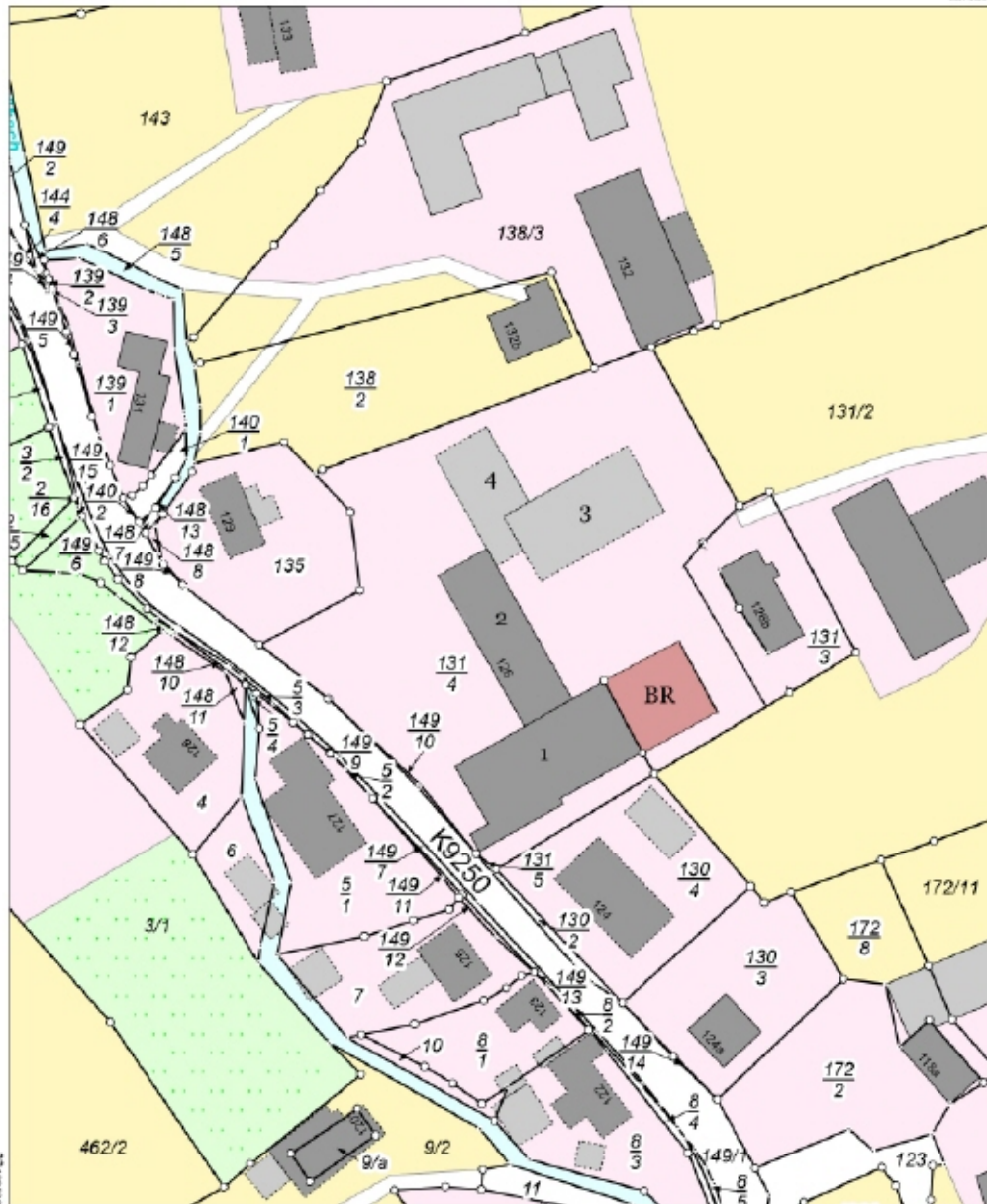

5673078

Maßstab 1:1000 Meter

Benutzung nach Maßgabe § 4 der Durchführungsverordnung zum Sächsischen Vermessungs- und Katastergesetz

Der Auszug aus dem Liegenschaftskataster ist zur Entnahme von Maßstäben, auszumessen und Grenzmaßen oder Grenzbestimmungen nicht geeignet.

Gefertigt durch: Landkreis Bautzen, Macherstraße 55, 01917 Kamenz © REPPE IMMOBILIEN GMBH. Präsentiert durch FLOWFACT 2017

REPPE

IMMOBILIEN



REPPE

IMMOBILIEN

